

## E. GRAFICKÁ DOKUMENTÁCIA

- 1/ Výkres širších vzťahov M 1:5000
- 2/ Výkres zásad ochrany pamiatkového územia M 1:1000
- 3/ Výkres vymedzenia územia MPR M 1:1000
- 4/ Mapa mesta z roku 1745, Hadtörténeti levéltár Budapest
- 5/ Mapa mesta – nedatovaná, Slevenský národný archív – zbierka pálfyovských plánov

## F. FOTOGRAFICKÁ DOKUMENTÁCIA

Nakoľko zásady ochrany, obnovy a prezentácie hodnôt MPR sa zameriavajú na perspektívu pamiatkovo chráneného územia a nie sú urbanisticko-historickým výskumom, historické veduty a pôdorysy mesta, ako aj zábery na historické jadro z 1. a 2. tretiny 20. storočia, sú na úvod doložené iba ilustračne. Fotodokumentácia bola zameraná na zachytenie súčasného stavu a bola realizovaná Ing.arch. Ivanom Gajdičom. Časť záberov bola so súhlasom FA STU použitá zo študentských prác Ing.arch. Daniela Szijjarta a Ing.arch. Mareka Danihela.

- 1/ Pôdorys hradu a opevnenia mesta zo 17. storočia
- 2/ Plán mesta z roku 1882, archív PÚ SR, ar.čís. 98285
- 3/ Veduta mesta od G. Bouttetsa spreď r.1676
- 4/ Veduta mesta zo začiatku 18. storočia
- 5/ Pohľad na Mierové námestie v 2. polovici 19. storočia
- 6/ Pohľad na Hornú bránu a hrad v 2. polovici 19. storočia
- 7/ Pohľad na mesto z hradu v roku 1920, archív PÚ SR, ar.čís. 24105
- 8/ Pohľad hrad a Farskú ulicu s dnes už neexistujúcim nárožným objektom, archív PÚ SR, ar.čís. 22086
- 9/ Pohľad na Mierové námestie z Dolnej brány v roku 1961, archív PÚ SR, ar.čís.13824
- 10/ Pohľad na hradné návršie z východu
- 11/ Diaľkový pohľad na mesto a hrad zo severu
- 12/ Letecký pohľad na historické jadro Trenčína
- 13/ Pohľad na hrad od železničnej stanice
- 14/ Pohľad na hrad z parku M.R.Štefánika
- 15/ Pohľad na mesto a hrad z pravého brehu Váhu
- 16/ Pohľad na mesto a hrad z ľavého brehu Váhu od železničného mostu
- 17/ Pohľad na MPR od severozápadu
- 18/ Pohľad na budovu býv. kina Hviezda a hrad s časťou Marienburgu z cestného mostu
- 19/ Pohľad smerom k Štúrovmu námestiu od býv. kina Hviezda
- 20/ Pohľad na vyústenie Palackého ulice na jej západnom konci
- 21/ Pohľad na židovskú školu a synagógu od Palackého ulice
- 22/ Pohľad na západnú časť historického jadra sponad krytého schodiska ku kostolu
- 23/ Pohľad na centrálnu časť MPR z terasy Fatimy
- 24/ Pohľad na východnú časť MPR z terasy Fatimy
- 25/ Pohľad na Matúšovu ulicu a východnú časť MPR
- 26/ Pohľad na Farskú ulicu a západnú časť MPR
- 27/ Pohľad na časť Mierového námestia z hradu
- 28/ Nástup na Mierové námestie z východnej strany
- 29/ Pohľad na župný dom z východu
- 30/ Pohľad od župného domu smerom na východ k nástupu do MPR

- 81/ Mierové námestie č. 18
- 82/ Stredná časť južného domoradia na Mierovom námestí
- 83/ Mierové námestie č. 22 a 24
- 84/ Mierové námestie č. 24
- 85/ Mierové námestie č. 26
- 86/ Mierové námestie č. 28
- 87/ Mierové námestie č. 30
- 88/ Východná časť južného domoradia na Mierovom námestí
- 89/ Mierové námestie č. 38
- 90/ Ukončenie južného domoradia na východnej strane Mierového námestia
- 91/ Mierové námestie č. 42
- 92/ Pohľad do uličky pri piaristickom kostole z juhu
- 93/ Pohľad do uličky prepájajúcej Mierové a Štúrovo námestie zo západu
- 94/ Betónová ohrada a hmota piaristického gymnázia v uličke medzi Mierovým a Štúrovým námestím
- 95/ Pohľad na objekty medzi synagógou a piaristickým kostolom
- 96/ Mierové námestie č. 3
- 97/ Mierové námestie č. 5
- 98/ Západná, bočná fasáda piaristického kostola
- 99/ Pohľad z uličky pri piaristickom kostole na Marienburg a Farskú ulicu
- 100/ Pohľad do Farskej ulice zo severu
- 101/ Západné domoradie Farskej ulice
- 102/ Južný uzáver Farskej ulice s nástupom na kryté schodisko k farskému kostolu
- 103/ Kryté schodisko k farskému kostolu na Marienburgu
- 104/ Nástup ku krytému schodisku z Farskej ulice
- 105/ Pohľad na západný uzáver Farskej ulice so sochou sv. Jána Nepomuckého
- 106/ Severná časť východného domoradia Farskej ulice
- 107/ Farská ulica č. 1
- 108/ Farská ulica č. 3
- 109/ Farská ulica č. 5
- 110/ Západné domoradie Farskej ulice
- 111/ Južná časť západného domoradia Farskej ulice
- 112/ Námorník Matúšovej ulice s objektom na Mierovom námestí č. 44
- 113/ Nástup do Matúšovej ulice z Mierového námestia
- 114/ Pohľad do Matúšovej ulice spod tzv. Katovho domu
- 115/ Východná časť Matúšovej ulice pri pohľade z východu
- 116/ Východná časť Matúšovej ulice pri pohľade zo západu
- 117/ Východná časť severného domoradia Matúšovej ulice
- 118/ Stredný úsek Matúšovej ulice pri pohľade zo západu
- 119/ Západný úsek Matúšovej ulice pri pohľade zo západu
- 120/ Styk Matúšovej ulice a ulice Marka Aurelia pod farským kostolom
- 121/ Oporné múry terás pri reštaurácii Fatima na Matúšovej ulici
- 122/ Matúšova ulica č. 14 – tzv. Katov dom
- 123/ Vstup do uličky Marka Aurelia zo západu
- 124/ Objekt Fatimy na začiatku prístupovej komunikácie k hradu
- 125/ Pohľad do nádvorja penziónu na Matúšovej ulici č. 10 z uličky Marka Aurelia
- 126/ Vyústenie krytého schodiska pri farskom kostole
- 127/ Objekt karnera na mestských hradbách pred západným priečelím farského kostola
- 128/ Pohľad na vežu farského kostola s hradom v pozadí
- 129/ Prístupová komunikácia k hradu popri reštaurácii Fatima

- 130/ Pohľad zo západu do Matúšovej ulice v jej strednom úseku
- 131/ Pohľad z Marienburgu smerom k hradu
- 132/ Ulička Marka Aurelia s prejazdom do Mierového námestia
- 133/ Pohľad hore uličkou Marka Aurelia smerom k hradu
- 134/ Schody v uličke Marka Aurelia vedúce k farskému kostolu
- 135/ Večerný pohľad na vežu Dolnej brány zo Sládkovičovej ulice
- 136/ Dolná brána pri pohľade zo Sládkovičovej ulice
- 137/ Sládkovičova ulica pri pohľade zo západu
- 138/ Veža Dolnej brány pri pohľade z chodníka na Brezinu
- 139/ Severná strana Sládkovičovej ulice pri pohľade od Dolnej brány
- 140/ Južná strana Sládkovičovej ulice tvorená areálom administratívnych budov
- 141/ Pasáž cez administratívnu budovu vedúca zo Sládkovičovej ulice na svahy Breziny
- 142/ Pohľad od administratívneho areálu na Sládkovičovej ulici na Marienburg a hrad
- 143/ Pohľad z Breziny na zadné fasády administratívneho areálu na Sládkovičovej ulici
- 144/ Pohľad na Štúrovo námestie z juhu
- 145/ Východná strana Štúrovho námestia so synagógou v pozadí
- 146/ Pohľad zo severu na Štúrovo námestie a svahy Breziny
- 147/ Stredná časť východného domoradia na Štúrovom námestí s vežami jadra v pozadí
- 148/ Pohľad na plochu Štúrovho námestia z juhozápadu
- 149/ Severný úsek východnej strany Štúrovho námestia s objektom židovskej školy v pozadí
- 150/ Priestor medzi južnou fasádou synagógy a objektmi východnej strany Štúrovho námestia
- 151/ Pohľad na severné priečelie synagógy s vežami piaristického kostola a hradom v pozadí
- 152/ Pohľad zo západu do prechodu pred synagógou smerom k Mierovému námestiu
- 153/ Pohľad na Štúrove námestie zo severozápadu
- 154/ Východná strana Štúrovho námestia so sezónnym klziskom v popredí
- 155/ Pohľad na rezervnú plochu naproti synagóge
- 156/ Pohľad na synagógu zo západu
- 157/ Objekt židovskej školy na Štúrovom námestí č.8
- 158/ Solitér policajnej stanice na Štúrovom námestí č.10
- 159/ Pohľad na priestor Štúrovho námestia zo severu s fontánou s vodníkom v popredí
- 160/ Pohľad na objekt č.14 v severnej fronte Štúrovho námestia
- 161/ Pohľad zo Štúrovho námestia do Vajanského ulice s objektmi Prioru a Laugaritia
- 162/ Pohľad z Vajanského ulice smerom k Štúrovmu námestiu
- 163/ Juhovýchodné nárožie medzi Štúrovým námestím a Hviezdoslavovou ulicou
- 164/ Západné domoradie Štúrovho námestia
- 165/ Štúrovo námestie č.5
- 166/ Hviezdoslavova ulica č.2 a Štúrovo námestie č.1
- 167/ Štúrovo námestie č.3
- 168/ Štúrovo námestie č.7
- 169/ Vajanského ulica č.2 a Štúrovo námestie č.18
- 170/ Západná časť severného domoradia Štúrovho námestia
- 171/ Východná časť severného domoradia Štúrovho námestia
- 172/ Poschodie secesného objektu na Štúrovom námestí č.18
- 173/ Pohľad do Vajanského ulice na hranici MPR zo západu s objektmi Prioru a ČSOB
- 174/ Pohľad z vnútrobloku na zadnú fasádu budovy ČSOB
- 175/ Detail fasád vnútroblokovej nesúrodej zástavby za budovou ČSOB
- 176/ Priehľad vnútroblokom na severné zadné fasády domov na Hviezdoslavovej ulici
- 177/ Pohľad z vnútrobloku na zadné fasády západného domoradia Štúrovho námestia
- 178/ Zadné fasády a garáže vo dvore objektu na Štúrovom námestí č.18
- 179/ Zadné fasády a dvor domu na Vajanského ulici č.2

- 180/ Zadná časť parcely na Vajanského ulici č.2
- 181/ Pohľad Hviezdoslavovou ulicou smerom k Dolnej bráne
- 182/ Severná strana Hviezdoslavovej ulice s eklektickou zástavbou
- 183/ Prizemné objekty severného domoradia Hviezdoslavovej ulice na hranici MPR
- 184/ Hviezdoslavova ulica č.6 a 8
- 185/ Objekt na juhozápadnom nároží Hviezdoslavovej ulice
- 186/ Severozápadné nárožie Vajanského ulice, tvorené solitérnym objektom
- 187/ Pohľad z parku M.R. Štefánika na vstup do MPR z východu
- 188/ Pohľad na priestor námestia SNP na východnej hranici MPR
- 189/ Severozápadné priečelie hotela Tatra na Štefánikovej ulici č.2
- 190/ Pohľad z MPR na severozápadné priečelie hotela Tatra
- 191/ Pohľad z vyústenia Palackého ulice na priestor pred hotelom Tatra a objektom č.37
- 192/ Pohľad na vyústenie ulíc Palackého a Hasičskú na ich západnom konci
- 193/ Vyústenie východného konca Palackého ulice
- 194/ Severovýchodná fasáda hotela Tatra a delová bašta hradu nad ňou
- 195/ Fasády charakterizujúce východný nástup do MPR
- 196/ Hlavný vstup do hotela Tatra
- 197/ Východný úsek Palackého ulice
- 198/ Východná časť južného domoradia Palackého ulice
- 199/ Stredný úsek južného domoradia Palackého ulice
- 200/ Stredný úsek južného domoradia Palackého ulice, západne od objektu poštového úradu
- 201/ Západná časť južného domoradia Palackého ulice
- 202/ Pohľad na zadné fasády areálu piaristického gymnázia s betónovou ohradou a tribúnou
- 203/ Východný úsek severného domoradia Palackého ulice s dominujúcim objektom č.29
- 204/ Stredný úsek severného domoradia Palackého ulice s budovou Galérie M.Bazovského v popredí
- 205/ Domy na Palackého ulici, vytvárajúce prechod na Hasičskú ulicu, odkiaľ majú aj vstupy (č.1 a 2)
- 206/ Úsek severného domoradia Palackého ulice, západne od prechodu na Hasičskú ulicu
- 207/ Pohľad do uličky vedúcej na Hasičskú ulicu
- 208/ Palackého ulica č.25
- 209/ Pohľad do Palackého ulice zo západu
- 210/ Úsek severného domoradia Palackého ulice s prízemnými objektmi č.13-19
- 211/ Západná časť severného domoradia Palackého ulice s nárožným objektom č.3
- 212/ Celkový pohľad na hotel Tatra na Štefánikovej ulici č.2 s rušivým smrekovým porastom
- 213/ Automobilový obchvat historického jadra cez Hasičskú ulicu
- 214/ Pohľad z Hasičskej ulice na objekty východného nástupu do MPR
- 215/ Dočasné priestory herne na Hasičskej ulici za objektom na Palackého ulici č.33
- 216/ Východný úsek južnej strany Hasičskej ulice s rôznorodou zástavbou
- 217/ Zadný pohľad z Hasičskej ulice na objekt na Palackého ulici č.29
- 218/ Zadný pohľad z Hasičskej ulice na objekt galérie na Palackého ulici č.27
- 219/ Stredný úsek južnej strany Hasičskej ulice so zvyškom staršej zástavby
- 220/ Objekty tvoriace uličku medzi Palackého a Hasičskou ulicou a dočasná zástavba v ich dotyku
- 221/ Úsek zástavby južnej strany Hasičskej ulice, západne od spojovacej uličky
- 222/ Charakter prizemnej zástavby južnej strany Hasičskej ulice
- 223/ Rôznorodá zástavba západnej časti južnej strany Hasičskej ulice
- 224/ Najzápadnejší úsek zástavby na Hasičskej ulici s dominujúcou trafostanicou
- 225/ Pohľad zo západu na vstup do Hasičskej ulice s nehodnotnou novou výstavbou
- 226/ Ochranné kovové konštrukcie a siete pri prístupovej komunikácii na hrad
- 227/ Vstupná brána do hradu
- 228/ Pohľad zo vstupnej brány na hradobný múr chrániaci prístup k bráne
- 229/ Úsek prístupovej komunikácie k hradu pod Hodinovou vežou
- 230/ Pohľad na zoskupenie hmôt Horného hradu zo severu
- 231/ Pohľad na Horný hrad z priestorov I. predhradia
- 232/ Hodinová veža a informačné centrum pri pohľade z I. predhradia

- 233/ Hodinová veža s čiastočne rekonštruovanou ochodzou
- 234/ Pohľad do náznakovo obnovenú kaplnku na Hornom hrade
- 235/ Obvodové múry kasární na severných hradbách pri pohľade z Horného hradu
- 236/ Konzervované torzá múrov kasární
- 237/ Prístupová komunikácia na Horný hrad
- 238/ Konzervované nadzákladové murivo objektov pri východnom hradbovom múre I. predhradia
- 239/ Renesančný delový bastion pri pohľade z Breziny
- 240/ Pohľad z priekopy na konštrukciu vysunutého delového bastiónu
- 241/ Trojičný stĺp na Mierovom námestí s balustrádovou ohradou
- 242/ Baroková socha sv. Jána Nepomuckého situovaná pri krytých schodoch
- 243/ Socha Braneckého v parčíku na Mierovom námestí
- 244/ Socha Braneckého na pozadí zástavby meštianskych domov a hradu
- 245/ Busta Brančíkovi na dome na Farskej ulici č.4 v susedstve rôznorodých informačných prvkov
- 246/ Kvetináč, liatinové stĺpiky a ochranná ohrádka okolo stromov na Štúrovom námestí
- 247/ Liatinový stĺpik, telefónna budka, držiak na bicykle a kandeláber na Štúrovom námestí
- 248/ Kvetináč, odpadkový kôš a kandeláber na Mierovom námestí
- 249/ Poškodené osvetľovacie teleso na Hviezdoslavovej ulici
- 250/ Osvetľovacie teleso, elektroskiňa a reflektor pred vstupom na hrad
- 251/ Osvetľovacie stožiarové teleso v parku M.R.Štefánika
- 252/ Historizujúce lavičky na Mierovom námestí
- 253/ Sezónne zariadenie pivárne na Mierovom námestí
- 254/ Moderné riešené lavičky a odpadkové koše na Hviezdoslavovej ulici
- 255/ Kovový stojan na bicykle
- 254/ Píca fontánka na Štúrovom námestí

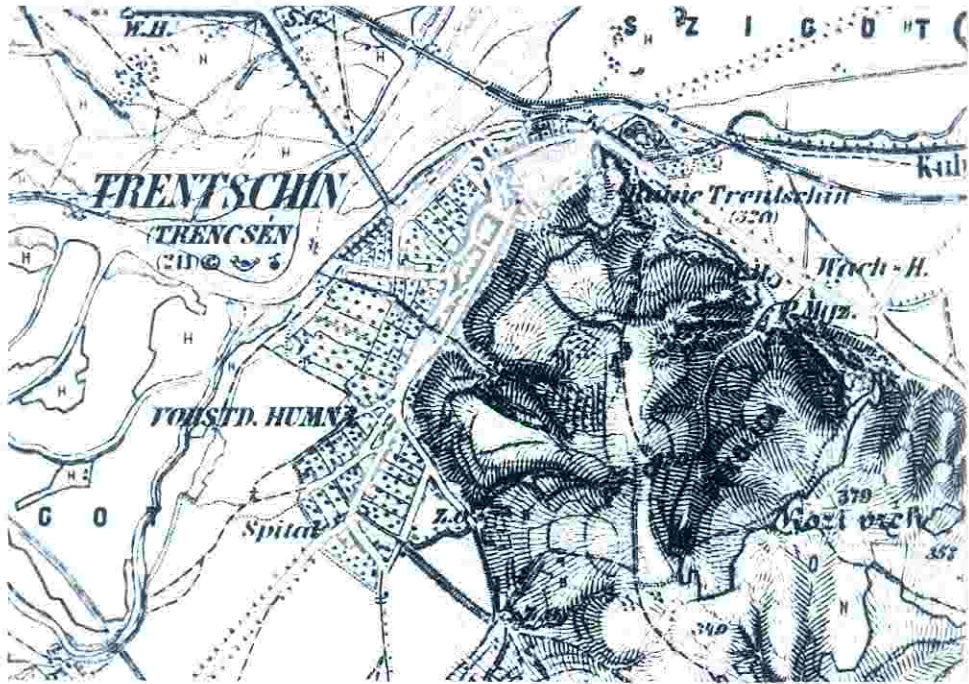
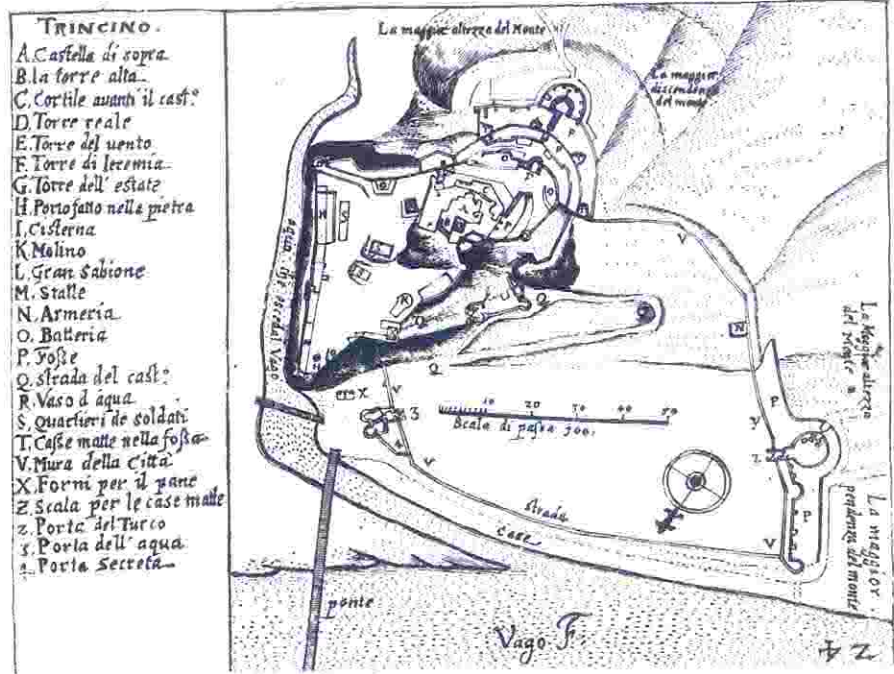



4.

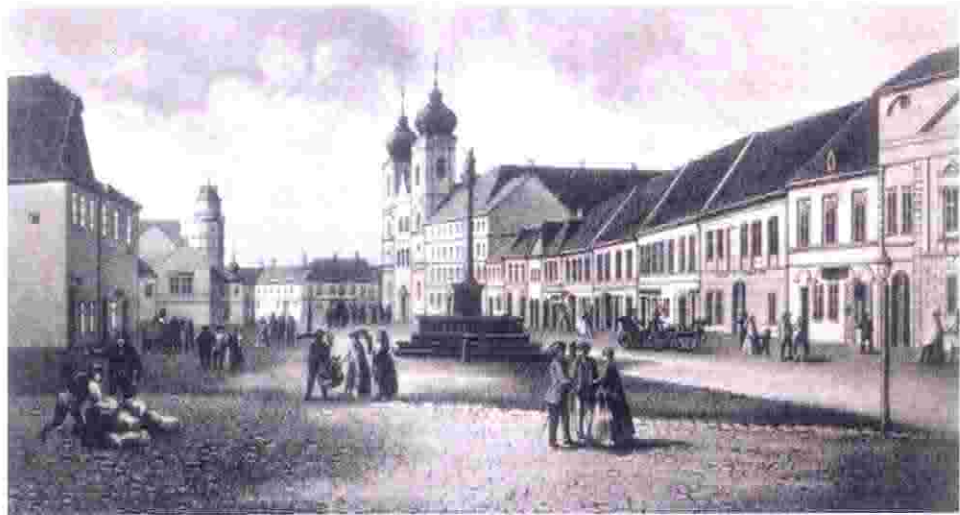

5



6



7



8



9





10.



11



12



13



14



15



16



17



18



19



20



21



22



23



24





28



29



30







35



36



37



38



39



40



41



42



43



44



45



46



47



48



49



50



51



52



53



54



55



56



57



58





59



60



61



62



63



64



65



66



67



68



69 70



71



72



73



74



75



76



77



78



79



80

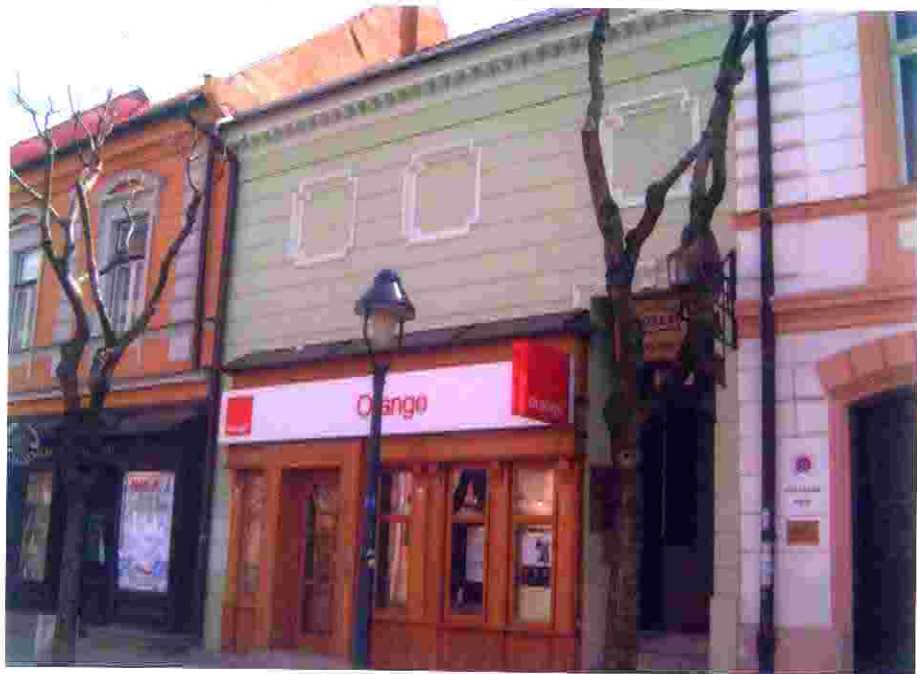

81



82





83



84 85



86



87



88



89



90



91





96



97



98







106



107



108





109



110



111



112



113 114



115



116



117



118



119



120





125



126



127











139



140



141



142



143



144



145



146



147



148



149



150



151



152



153



154



155



156



157



158







163



164



165



166



167



168



169



170



171



172



173



174





178



179



180



181



182



183





184



185



186



187



188



189



190



191



192





197



198



199



200



201



202



203



204



205



206



207



208





209



210



211



212



213



214



215



216



217



218



219



220



221



222



223



224



225





230



231



232



233

234



235



236



237



238



239

240







245



246



247





252



253



254



255



256