

Obec : **UHROVEC**
Názov KP : **KAŠTIEĽ**

Okres : Bánovce nad Bebravou
Miest. časť : Uhrovec
Adresa KP : Štúrovo nám. č. 147 / súp.č.13
Číslo ÚZKP : 268/1 - 2

Vlastník KP :
Obecný úrad, Uhrovec, Partizánska 241

Stav.t.stav : v obnove-pozastavená
Parcely : 111
Výmera : zast.pl. 1670 m**2,
úžit.pl. 3224 m**2,
obost.pr. 25 551 m**3
Predb. cena : 50 mil. Sk

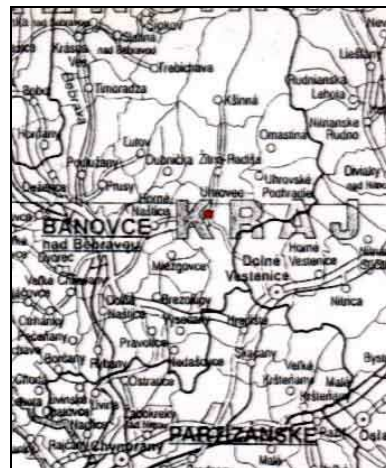

Renesančný kaštieľ z roku 1613, upravovaný v roku 1767, vytvára trojkridlovú dvojposchodovú budovu s nepravidelným pôdorysom v tvare U. Objekt sa skladá z hlavného kridla otvoreného do dvora arkádami, spojovacieho kridla situovaného diagonálne na hlavné a kridla s dvoma rizalitmi na nárožiach. Na fasádach i v interiéroch sa zachovalo veľa hodnotných výtvarných prvkov. Kaštieľ je postavený v miernom svahu parku.

=====

P A R K

Parcely : 112/1
Výmera : 8,39 ha

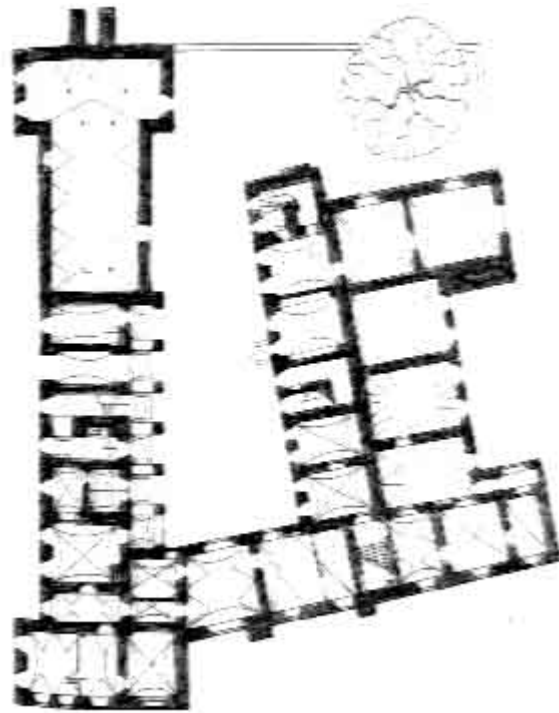

PÔDORYS

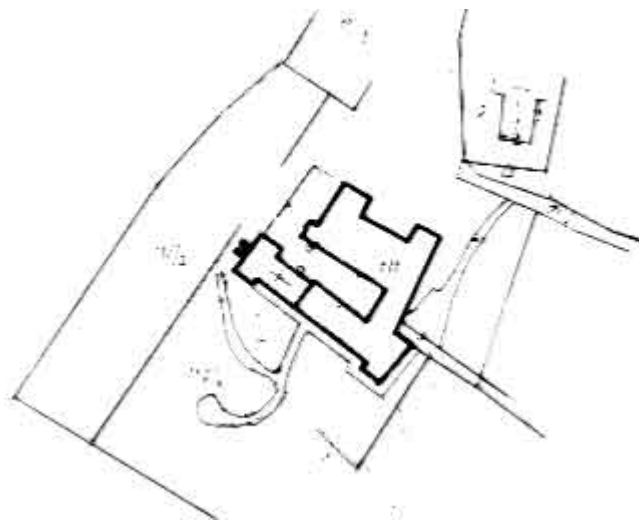

KÓPIA KATASTRÁLNEJ MAPY